



Cliquez sur la carte

"Une communauté de projets"

Au sein du Pays d'Alençon, un territoire d'aménagement et d'innovation

La Communauté de Communes du Pays Mélois se situe au cœur de trois bassins importants que sont Mortagne-au-Perche, Alençon et Sées. Ce territoire qui est traversé par la RN12 Paris - Rennes (mise en 2x2 voies) se trouve à 2 h de Paris.

Cette collectivité rurale a réalisé de nombreux projets innovants afin d'œuvrer au développement économique et touristique de son territoire.

La Communauté de Communes véhicule une image dynamique et positive à laquelle ses habitants, par leur investissement personnel, participent largement : une personne sur trois est au moins membre d'une association.

+ d'infos

Virginie HERAU

Communauté de Communes du Pays Mélois
cdc-pays-melois@wanadoo.fr
02 33 27 61 02

+ de web

www.paysdalencon.fr

⇒ Une situation géographique privilégiée



165 Km de Paris
via la N12

75 km du Mans
via la N12 et l'A28

130 km de Caen
via l'A28 et l'A88

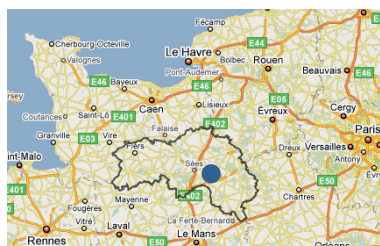

Cliquez sur la carte

⇒ Une politique petite enfance novatrice



La Crèche halte garderie : "Les lutins Mélois"

Les enfants accueillis âgés de 2 mois 1/2 à 4 ans sont entourés par des professionnels dévoués, ils sont dès leur plus jeune âge initiés au chant, à la musique et à la gymnastique ...

Le Centre de Plein Air du Pays Mélois

Le centre de loisirs accueille les enfants de 4 à 11 ans, les mercredis et toutes les périodes de vacances. Les adolescents peuvent également profiter de cette structure. Des sorties sont organisées, parfois sur des sites proches comme la base de loisirs du Pays Mélois ou encore la forêt de Bourse.

L'École rurale numérique pour maîtriser les T.I.C.

Les enfants du RPI 28 (Ste Scolasse/Montchevrel) et de l'école Maurice Gérard du Mêle-sur-Sarthe profitent d'équipements informatiques modernes leur permettant de maîtriser les Technologies de l'Information et de Communication (T.I.C.) : tableau blanc interactif, ordinateurs portables, accès internet à haut débit, ressources numériques pédagogiques ...

⇒ La proximité avec les entreprises : un atout du développement

La richesse et la complémentarité des entreprises

Une cinquantaine d'entreprises artisanales, commerciales, de service ou de production ont choisi de s'installer sur le territoire du Pays Mélois.

Des zones d'activités pour s'implanter

Quatre zones d'activités ont été réalisées et une cinquième est en projet afin d'anticiper les besoins des entreprises déjà implantées et l'accueil de nouvelles activités.



4,5 ha disponibles

ZA de S-Léger - ZA de la Crouillère

7 ha en projet d'extension

ZA de la Crouillère - ZA de Ste-Scolasse

Un accompagnement de proximité

La Communauté de Communes du Pays Mélois est le maillon privilégié de proximité auprès des acteurs économiques.

ZOOM vie associative

● La base de loisirs : "Lac du Pays Mélois"

- Au cœur du bourg, les visiteurs sont nombreux à profiter de la base portant le label «Normandie Qualité Tourisme».
- Les touristes sont accueillis sur le "Camping Intercommunal de la Prairie".

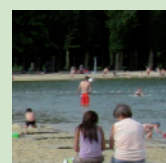

● La salle "Daniel Rouault"

- 196 places, une structure scénique motorisée, une salle d'exposition et un grand écran pour accueillir des concerts, des pièces de théâtre, des séances de cinéma et les expositions des écoles.



● Le "Pôle associatif"

- 500 personnes fréquentent chaque semaine ce pôle et 11 associations locales l'utilisent en permanence. Des moments forts comme les fêtes de la Paix ou le Téléthon s'y sont déroulés.

